



Vlaamse overheid  
AANSLAGBIJLJET INZAKE ONROERENDE VOORHEFFING

AANSLAGJAAR  
2014

Geadresseerde:



G-W1-L5 379

Afzender:

Van Bogaert Peter August Maria Cornelia  
Merelbekerstraat 38  
9090 Melle



Vlaamse Belastingdienst - O.V.  
Vaartstraat 16, 9300 Aalst  
Bankrekening 375-1110999-40  
IBAN: BE02 3751 1109 9940 / BIC: BBRUBEBB  
Voor alle info: bel 1700 van 9 tot 19 u  
Fax: 053 72 23 75  
<http://belastingen.vlaanderen.be>  
Openingsuren loketten:  
elke werkdag van 9 tot 12 en van 13 tot 16 uur  
op donderdag ook van 16 tot 18 uur op afspraak.

De gegevens m.b.t. de onroerende goederen zijn afkomstig van de AAPD.  
Informatie aangaande grootoflogsvermindkingen werd opgevraagd bij de PDOS.

**HERINNERING**

Gelieve het TE BETALEN BEDRAG vandaag te betalen om aankomende nalatighedsinterest te vermijden.

Kohier	Kohierartikel	Betalingsreferentie (OGM)	Kohier uitvoerbaar verklaard op	Datum van verzending	Te betalen vóór
14 01 86	142212713547	142212713547	04-07-2014	17-10-2014	ONMIDDELIJK
Kadastrale afdeling: GENT 23 AFD/GENTBRUGGE 3 AFD/44363					
Legger: 05298					
Index: 1.7					
Materieel en outillage (1,78%)					
Bebouwde goederen (2,5%)					
Onbebouwde goederen (2,5%)					
Sociale woningen (1,6%)					
Kadastraal inkomen(K.I.)					
4.384,00					
Geïndexeerd K.I.					
7.452,00					
47071035788					

Belastingplichtige(n):  
VAN BOGAERT, PETER AUGUST & LANDUYT, MARIA MARTHA 110549

-VE-

Aanslagvoet	Percentage Vlaams Gewest	Provincie opc.	Gemeente opc.	Bruto OV
Verdeling bruto OV	2,5	295	1.450	
	186,31	549,62	2.701,50	3.437,43
<b>BEREKENING TE BETALEN BEDRAG</b>				
Ingekohierd bedrag (netto OV)				
3.437,43				
Verschuldigde belasting				
3.437,43				
Nalatighedsinterest				
20,01				
<b>TE BETALEN BEDRAG €</b>				<b>3.457,44</b>

Datum aanvang nalatighedsinterest: 01-10-2014

U kan de te betalen onroerende voorheffing narekenen op de website <http://BELASTINGEN.VLAANDEREN.BE>

U mag de voorgedrukte gegevens op de onderstaande betaalstrook nooit wijzigen.

OVES

Handtekening(en)

12654

OVERSCHRIJVINGSOFPDRACHT

03

De betaling mag niet worden uitgevoerd op rekening van de bank van de afzender.

Wenselijke uitvoeringsdatum in de rekening

26/10/2014

Rekening opdrachtgever (IBAN)

BE02 3751 1109 9940

naam en adres opdrachtgever

Van Bogaert Peter August Maria Cor  
Merelbekerstraat 38  
9090 Melle

rekening begunstigde (IBAN)

BE02 3751 1109 9940

C begunstigde

BBRUBEBB

naam en adres begunstigde

AGENTSCHAP VLAAMSE BELASTINGDIENST  
VAARTSTRAAT 16  
9300 AALST

bedrijfs

++1421212/13547++

Bedrag

EUR

CENT

3.457,44

etail van het aanslagbiljet met kohierartikel 152209602053

adastrale afdeling: GENT 23 AFD/GENTBRUGGE 3 AFD/ 44363

adastrale legger: 05298

index = 1,7357

**EBOUWDE PERCELEN**

Ligging	Perceel	KI	Geïndexeerd KI	Bedrag
JEAN JAURESL +104	B/0490/H 4	1.569,00	2.676,00	1.234,31
JEAN JAURESL 104	B/0490/B 5	743,00	1.267,00	584,50
JEAN JAURESL 108	B/0490/C 5	2.072,00	3.534,00	1.630,06
<b>Subtotaal</b>		<b>4.384,00</b>	<b>7.477,00</b>	<b>3.448,87</b>

**Algemeen totaal : 3.448,87**

OVERZICHT APPARTEMENTEN JEAN JAURESLAAN GENTBRUGGE

ADRES	HUURPERIODE	BASISHUUR	HUIDIGE HUURPRIJS	WAARBORG
JEAN JAURESLAAN 104	01/09/2011-29/02/2020	460 €	502,55 €	920 €
JEAN JAURESLAAN 106	01/05/2016 - 30/04/2019	575 €	575 €	1.150 €
JEAN JAURESLAAN 108/001	01/05/2014 - ONBEPAALD	1.350 €	1.373,85 €	4.050 €
JEAN JAURESLAAN 108/101	01/09/2003 - 3/6/9	430 €	551,71 €	1.290 €
JEAN JAURESLAAN 108/201	15/03/2011 - 14/03/2017	695 €	707,27 €	1.390 €
JEAN JAURESLAAN 108/202	15/09/2014 - 14/09/2017	695 €	721,73 €	1.390 €

443

123

145

~

-

621

263

87

Verduyck 603,20 + 607,14  
 Houderslijst 7 345) e KI

grondoppervlakte: 1050 m<sup>2</sup>

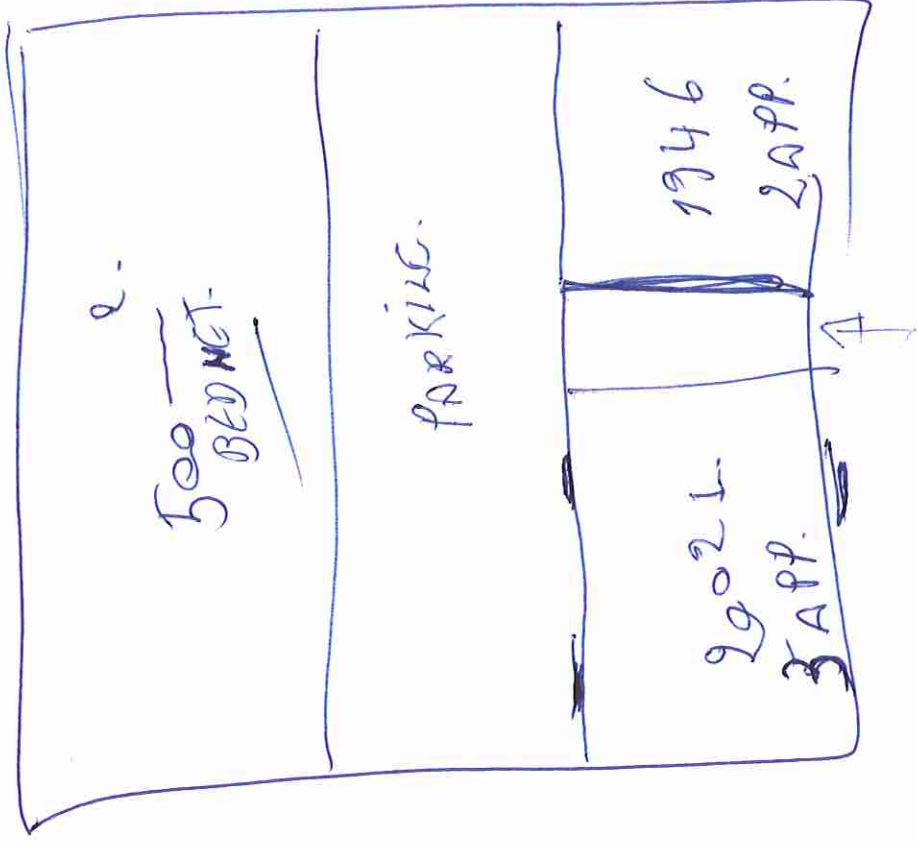

1061-108.